ZMEL MARIGOT

Hauteur d'eau sur corps morts

N°	He	N°	He	N°	He	N°	He	N°	He	N°	He	N°	He	N°	He	N°	He	N°	He	N°	He	N°	He	N°	He	N°	He
1	4,10	2	3,60	3	3,30	4	2,50	5	2,60	6	2,60	7	2,60	8	3,00	9	3,00	10	2,70	61	2,95						
11	3,00	12	3,00	13	3,00	14	2,70	15	2,80	16	3,00	17	3,00	18	3,00	19	2,70	20	2,70	62	2,95	67	2,85				
21	3,00	22	3,10	23	2,70	24	2,70	25	3,00	26	2,80	27	3,10	28	3,00	29	3,00	30	3,00	63	2,85	68	2,75				
31	3,20	32	3,20	33	3,00	34	2,30	35	2,70	36	2,50	37	3,30	38	2,90	39	3,60	40	3,10	64	2,95	69	3,05	72	3,15		
41	3,00	42	3,00	43	2,70	44	2,80	45	2,70	46	2,80	47	2,90	48	3,90	49	3,80	50	3,20	65	3,35	70	3,15	73	2,95		
51	3,05	52	3,05	53	3,55	54	3,65	55	2,95	56	2,65	57	3,55	58	3,55	59	3,25	60	2,75	66	3,85	71	3,65	74	3,05	75	2,75
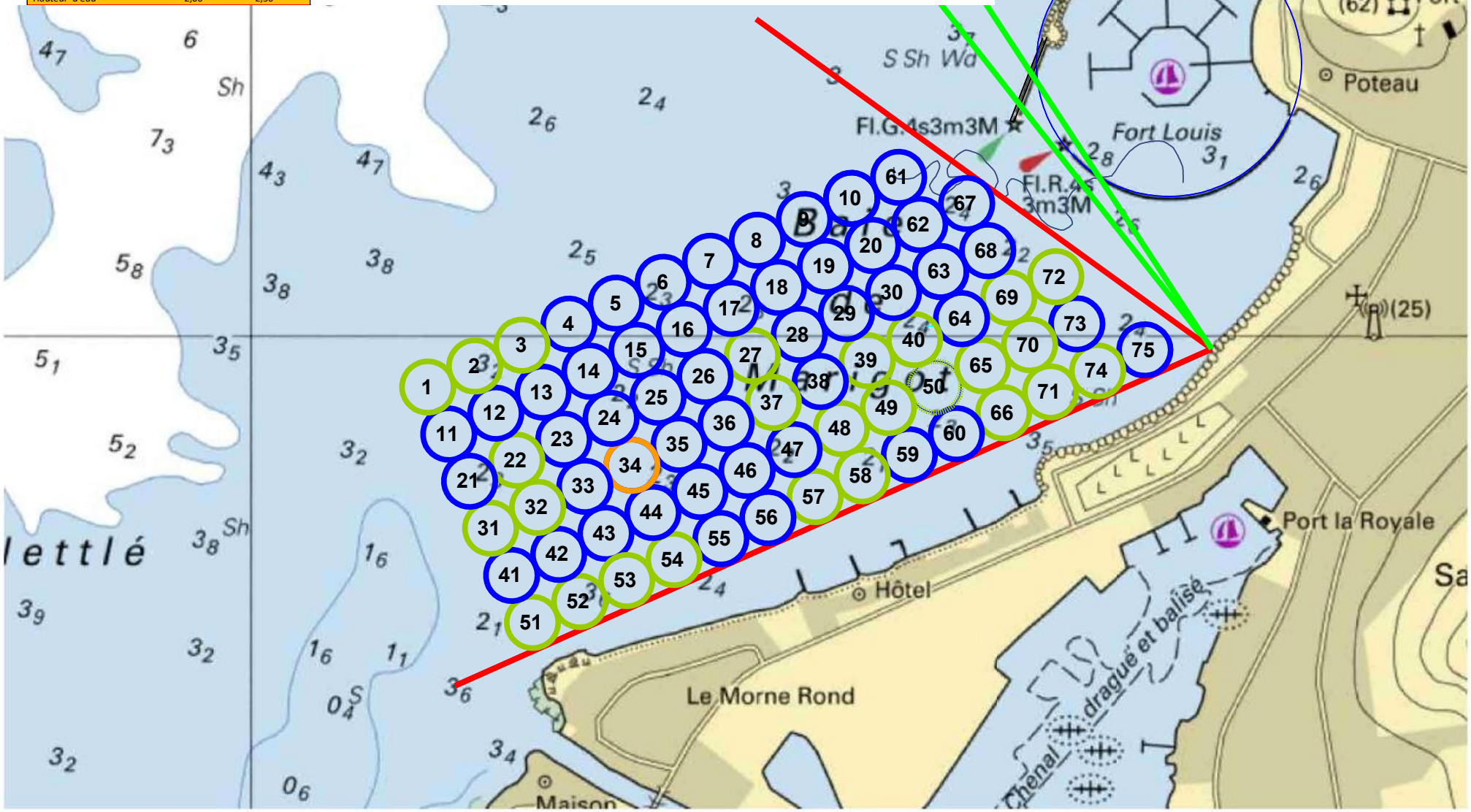
	Niveau bas	niveau haut
Hauteur d'eau	3,00	
Hauteur d'eau	2,50	3,00
Hauteur d'eau	2,00	2,50